SAYI : 45

CEYLAN

Salı Günleri Çıkar. Fiatı 50 kuruştur.

CEYLAN – Haftalık Mecmua – Sayı: 45– Sahibi ve Yazı İşleri Müdürü: Erdoğan EGELİ – İdare Yeri: Cağaloğlu, Tasvir Sokak 1/1–İstanbul– Tel: 22 83 63–Basıldığı Yer: CEYLAN MATBAASI–Bu Mecmuada çıkan resimli romanların neşir hakkı "Haber Ajansı" tarafından CEYLAN YAYINLARI MÜESSESESİ'ne verilmiştir. (Son Baskı Tarihi : 26 Kasım 1966)

BİRDEN CLEM UMULMADIK BİR ŞEYLE KARŞILAŞIR

Kara Okçu mücadelesine haftaya Ceylan'da devam edecek

CEYLAN'ın

4. cü Cildi çıktı

LÂKE KAPAKLI, PIRIL,PIRIL BİR CİLT

FİATI HER YERDE 350 KURUŞTUR.

Kara Okçu

Clem şimdi adeta uçmaktadır.

KARA OKÇUNUN HEYECANLI MACERASINI HAFTAYA CEYLAN'DA İZLEMEĞE DEVAM EDECEKSİNİZ.

KARA OKÇU

KÖTÜLÜKLE SAVAŞAN HARİKA ADAMIN MACERASI

ŞİMDİ SIKI BİR TAKİP BAŞLAMIŞTIR.

BALTALI ADAMIN GANGSTERLERİ KORKUNÇ TEHDİTLER SAVURMAĞA BAŞLAR

CLEM SİHİRLİ OKU SAYESİNDE BU DEFA DA TEHLİKEYİ ATLATMIŞTIR

CLEM'İN KARA OKÇU KILIĞINA GİREREK HAREKETE GEÇİŞİNİ HAFTAYA CEYLAN'DA BULACAKSINIZ

KARA OKÇU

HARİKA ADAMIN MACERASI

İSTEDİĞİ ZAMAN KÖTÜLERLE SAVAŞAN KARA OKCU HÜVİYETİNE GİREBİLEN BAŞARISIZ TELEVİZYON MUHABİRİ CLEM, GANGSTERLERİN REİSİ BALTALI ADAM'IN PEŞİNDEDİR ŞİMDİ...

DÖNEMEÇDE SİYAH ARABA İLE KARŞILAŞIR.

(Devamı var)

KARA OKÇU ADAMDAN ÖNCE HAPİSHANEYE VARABİLECEK Mİ ?

KARA OKÇU

ASIL HÜVİYETİYLE TELEVİZYON MUHABİRİ KLEM OLAN KARA OKÇU.. SAN VELO HAPİSHANESİNE GİDERKEN İZİN KAĞIDINI SNELL VE VEAL ADLI İKİ HAYDUDU KAÇIRMAK İSTEYEN BİRİ ÇALAR. HALBU Kİ KLEM BALTALIYI ONLAR VASITASIYLA YAKALAMAYI TASARLAMAKTADIR..

KAÇAK MAHKUMLARIN PEŞİNDE

BAYGIN TAKLİDİ YAPAN VEAL ASLINDA AYIKTIR.

BALTALI ADAM ANCAK TEHLİKELİ BİR HAYDUDUN VASITASIYLA YAKALANABİLİRDİ

HAFTAYA KARA OKÇU BALTALI ADAMLA KARŞILAŞIYOR.

(Devamı var)

Kara Okcu

BIR MEKANİZMA İPİ ÇEKER VE KARA OKÇU HAVALANIR....

RESİMDEKİ ADAM BUNA MUVAFFAK OLABİLECEK Mİ..?

BALTALI ADAM KARA OKÇUYU KISKIVRAK YAKALAMIŞTIR

KARA OKÇU AÇILAN DÖSEMEDEN ASAGI KAYMAYA BAŞLAR..

Kara Okçu

ASIL HÜVİYETİYLE KLEM ADLI BİR TELEVİZYON MUHABİRİ OLAN KARA OKÇU, CANİLER KİRALI BALTALI ADAMI YAKALAMAĞA ÇALIŞMAKTADIR...

BALTALININ ADAMLARI ÇOK ZOR DURUMDADIR.

BELİREN IŞIKLA BERABER BALTALI ADAM ORTAYA ÇIKAR

CEYLAN YAYINLARI
SAYI : 53
CEYLAN
Salı Günleri Çıkar. Fiatı 50 kuruştur.

CANİLER KRALININ KORKUNÇ KUVVETİ..

KARA OKÇU

CEYLAN – Haftalık Mecmua – Sayı: 53– Sahibi ve Yazı İşleri Müdürü: Erdoğan EGELİ – İdare Yeri: Cağaloğlu, Tasvir Sokak 1/1–İstanbul– Tel: 22 83 63–Basıldığı Yer: CEYLAN MATBAASI–Bu Mecmuada çıkan resimli romanların neşir hakkı "Haber Ajansı" tarafından CEYLAN YAYINLARI MÜESSESESİ'ne verilmiştir. (Son Baskı Tarihi : 24 Ocak 1967)

Kara Okçu

BALTALI ADAMIN KÖŞKÜNDEKİ İNFİLAKA KOŞAN POLİSLER, KARA OKÇU İLE BALTALININ İKİ ADAMINI ORADA GÖRÜR VE YAKALAMAK İÇİN DAVRANIRLAR..

HAYDUTLARIN PLANI NE İDİ ?

KATT İLE ŞANGO'NUN GİZLİ YERİNDE..

ALEVLER KARA OKÇUYA YAKLAŞMAKTADIR.

Kara rüzgar Kara Okçuyu kurtarıyor..

Kara Okçu

KARA OKÇU BALTALI ADAMI YAKALAMAĞA YEMİN ETMİŞTİR

ADALET UĞRUNA SAVAŞAN KARA OKÇU BALTALI ADAM'I ARIYOR..

Kara Okçu

Kara Okçu savaşa hazırlanıyor.. Haftaya CEYLAN'da bulacaksınız...

BALTALININ ADAMLARI KORKUYLA TİTRERLER..

MÜTHİŞ BİR TAKİP BAŞLAMIŞTIR ŞİMDİ..

(Devamı var)

Polisin gayretleri bir netice vermez. Kara Okçuyu durdurmak mümkün degildir..

Kara Okçu

CANİLER KIRALI BALTALI ADAMI YAKALAMAK İÇİN TELEVİZYON STÜDYOSUNA KOŞAN KARA OKÇU ONUN ADAMLARINI GAZLA BAYILTIR VE..

OYSA ADAMIN DÜŞÜNCESİ TAMAMEN YANLIŞTIR.

PARLAK BİR OK KORKUNÇ STÜDYOYU AYDINLATIR....

KARA OKÇU BELKİ DE BU GÜÇ DURUMDAN KURTULABİLECEKTİ.

KARA OKÇU

CANİ BALTALI ADAM'I TAKİP ETMEKTE OLAN KARA OKCU TELEVİZYON STÜDYOSUNDA ONUN BİR ROBOTU TARAFINDAN YAKANMIŞTIR..

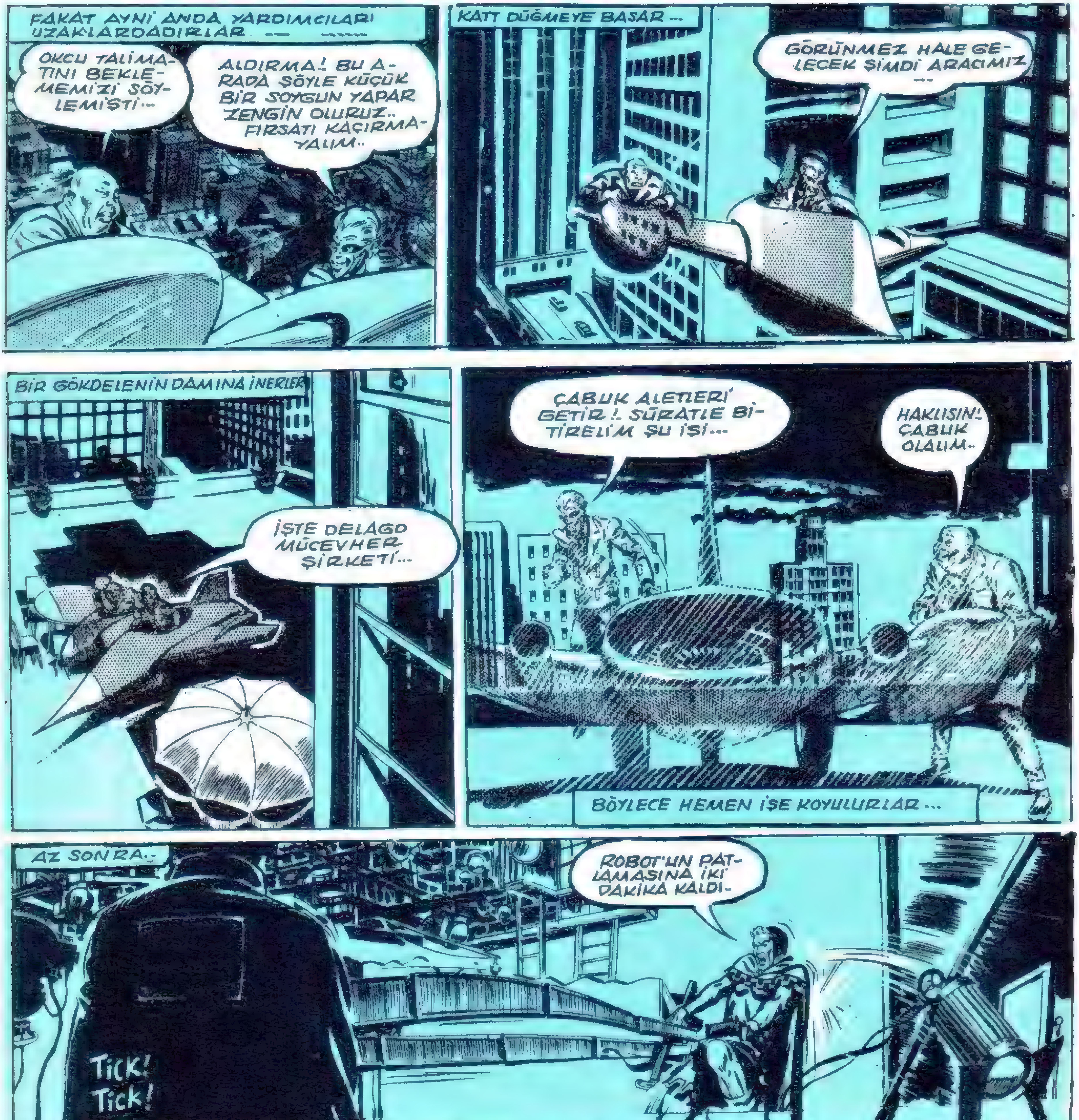

ROBOT PATLAMADAN KARA OKÇU BU KISKAÇLARDAN KURTARMALIYDI KENDİNİ.

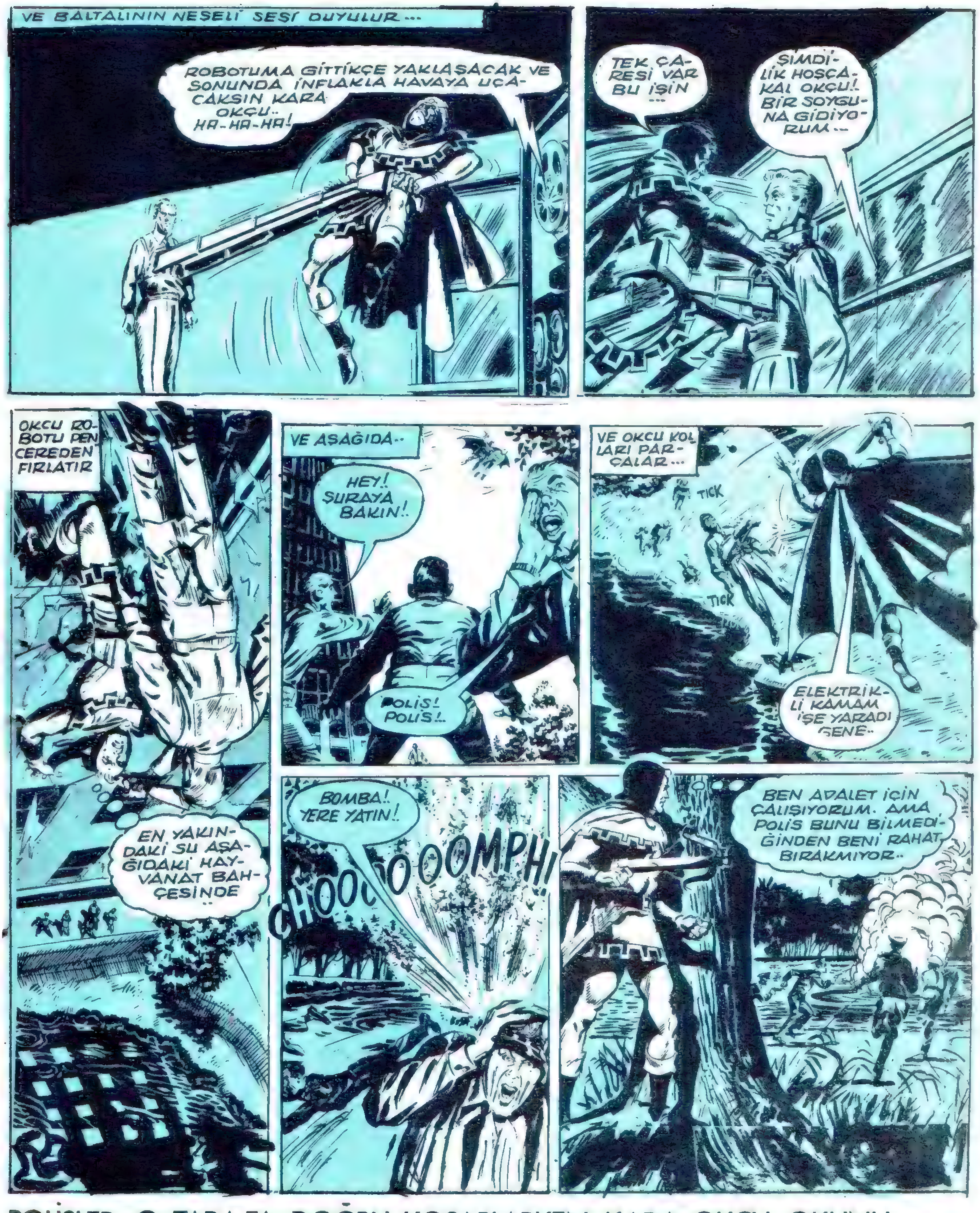

POLİSLER O TARAFA DOĞRU KOŞARLARKEN KARA OKÇU OKUNU FIRLATMAĞA HAZIRLANMAKTADIR.......

NİTEKİM BALTALI KATT VE ŞANGO'YU GÖRMÜŞTÜR.

HARİKA OK HAYATLARINI KURTARIYOR...

Kara Okçu

MÜCEVHER ŞİRKETİNİ SOYMAĞA GELEN KARAOKCU'NUN DÜŞMANI BALTALI ADAM İKİ ESKİ ADAMINI ORADA GÖRÜR VE...

BALTALI MÜTHİŞ BİR HIZLA ŞELÂLEYE DOĞRU İLERLEMEKTEDİR

SAYI :62

CEYLAN

CEYLAN YAYINLARI

Salı Günleri Çıkar. Fiatı 50 kuruştur.

Kara Okçu

CEYLAN - Haftalık Mecmua - Sayı: 62 - Sahibi ve Yazı İşleri Müdürü: Erdoğan EGELİ - İdare Yeri: Cağaloğlu, Tasvir Sok. 1/1 İstanbul - Tel: 22 83 63 - Basıldığı Yer: CEYLAN MATBAASI - Bu Mecmuada çıkan bütün resimli romanların neşir hakkı "Haber Ajansı" tarafından CEYLAN YAYINLARI MÜESSESESİ'ne verilmiştir... (Son Baskı Tarihi: 28.3.1967)

KARA OKÇU BALTALININ MAĞARASINDA.

(Devamı var)

KARA OKÇU BALTALI'YI ALTETMİŞTİR.....

Haftaya televizyon muhabiri Kara Okçunun yepyeni macerası.....